



**EKSTRAKLASA**



**Lechia Gdańsk**

23.02.19

**1:0**



**Wisła Kraków**



**STATS**

Wszystkie raporty z meczów LOTTO Ekstraklasy 2018/19 znajdziesz na [Ekstraklasa.org](http://Ekstraklasa.org)!

### Linia czasu



### Średnie pozycje piłkarzy

#### Lechia Gdańsk

|    |               |       |
|----|---------------|-------|
| 12 | Kuciak        |       |
| 22 | Mladenovic    | ⊕     |
| 26 | Augustyn      |       |
| 25 | Nalepa        |       |
| 19 | Fila          | '78 ▼ |
| 35 | Lukasik       |       |
| 36 | Makowski      |       |
| 6  | Kubicki       |       |
| 28 | Flavio Paixao |       |
| 11 | Michalak      | '71 ▼ |
| 90 | Sobiech       | '86 ▼ |
| 3  | Joao Nunes    | '71 ▲ |
| 8  | Mak           | '78 ▲ |
| 18 | Arak          | '86 ▲ |

#### Wisła Kraków

|    |               |       |
|----|---------------|-------|
| 1  | Lis           |       |
| 2  | Pietrzak      | '79 ▼ |
| 4  | Sadlok        |       |
| 27 | Wasilewski    |       |
| 29 | Palcic        |       |
| 10 | Basha         |       |
| 80 | Plewka        | '63 ▼ |
| 26 | Wojtkowski    |       |
| 11 | Drzazga       | '81 ▼ |
| 16 | Błaszczkowski |       |
| 24 | Kolar         |       |
| 5  | Klemenz       | '63 ▲ |
| 98 | Ślomka        | '79 ▲ |
| 21 | Grabowski     | '81 ▲ |

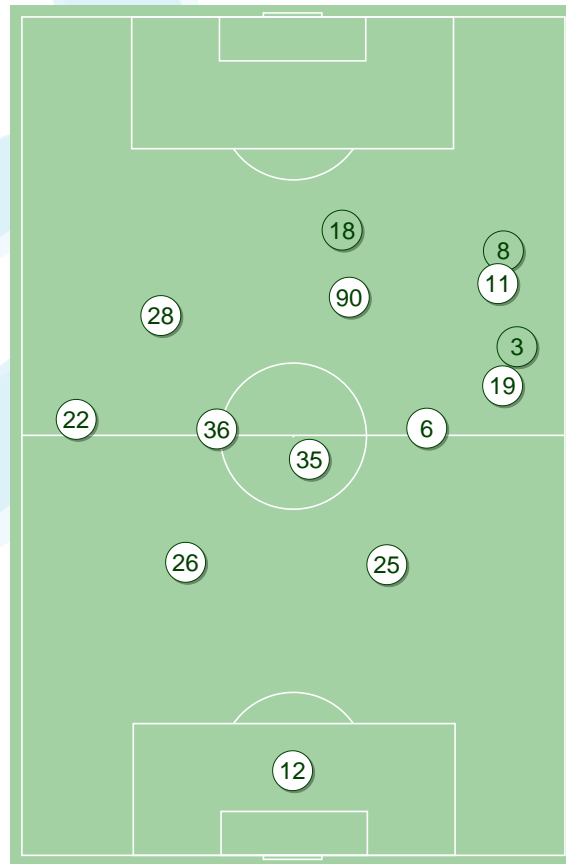

#### 4-3-3



POCZĄTEK MECZU

#### 4-3-3



KONIEC MECZU

#### 4-2-3-1



POCZĄTEK MECZU

#### 4-2-3-1



KONIEC MECZU

Lechia Gdańsk ↑

Wisła Kraków ↑

## Główne statystyki

| STRZAŁY / CELNE | 11 / 3 | 12 / 0 |
|-----------------|--------|--------|
| 1 połowa        | 4 / 2  | 5 / 0  |
| 2 połowa        | 7 / 1  | 7 / 0  |

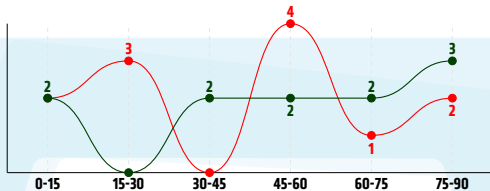

|                                |       |       |
|--------------------------------|-------|-------|
| Strzały niecelne               | 6     | 7     |
| Strzały przejęte               | 2     | 5     |
| Strzały z pola karnego / celne | 6 / 3 | 3 / 0 |
| Średni dystans do bramki, m    | 16.8  | 22    |
| Faule                          | 12    | 13    |
| Żółte / czerwone kartki        | 2 / 0 | 1 / 0 |
| Spalone                        | 1     | 1     |
| Rzuty różne                    | 3     | 2     |

## Podania

| PODANIA / DOKŁADNE | 478 / 387 81% | 534 / 436 82% |
|--------------------|---------------|---------------|
| 1 połowa           | 228 / 185 81% | 246 / 198 80% |
| 2 połowa           | 250 / 202 81% | 288 / 238 83% |
| Podanie kluczowe   | 8 / 2 25%     | 6 / 0 0%      |

## Pojedynki

| POJEDYNKI                              | 156 / 70 45% | 156 / 86 55% |
|--|--------------|--------------|
| 1 połowa                               | 80 / 33 41%  | 80 / 47 59%  |
| 2 połowa                               | 76 / 37 49%  | 76 / 39 51%  |
| Pojedynki w powietrzu                  | 41 / 15 37%  | 41 / 26 63%  |
| Pojedynki na ziemi                     | 115 / 55 48% | 115 / 60 52% |
| Zwody / udane                          | 17 / 10 59%  | 25 / 16 64%  |
| Odbiory / udane                        | 30 / 14 47%  | 25 / 15 60%  |
| Straty / na własnej połowie            | 79 / 12      | 82 / 20      |
| Nabycie piłki / na połowie przeciwnika | 81 / 21      | 75 / 13      |

## Posiadanie piłki

| POSIADANIE PIŁKI | 47% | 53% |
|------------------|-----|-----|
| 1 połowa         | 46% | 54% |
| 2 połowa         | 48% | 52% |

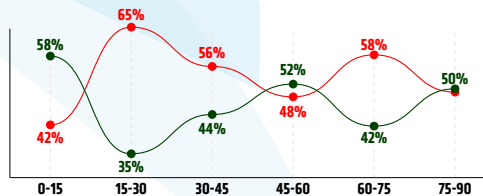

|                                 |            |            |
|---------------------------------|------------|------------|
| Ataki pozycyjne                 | 68 / 6 9%  | 61 / 7 11% |
| Kontrataki                      | 19 / 4 21% | 15 / 2 13% |
| Stały fragment w ataku          | 6 / 1 17%  | 7 / 3 43%  |
| Strzał z rzutu wolnego / celne  | -          | 1 / 0 0%   |
| Warianty stałych fragmentów gry | 2 / 0 0%   | 4 / 1 25%  |
| Kombinacyjne rzuty różne        | 3 / 1 33%  | 2 / 1 50%  |
| Rzuty karne / strzelone         | -          | -          |

## STRONY ATAKU

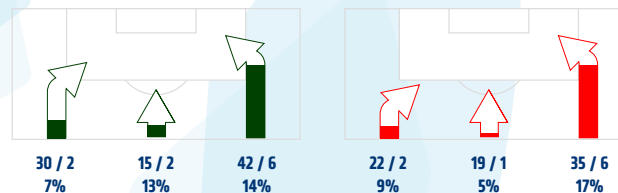

## Kluczowe indeksy występu

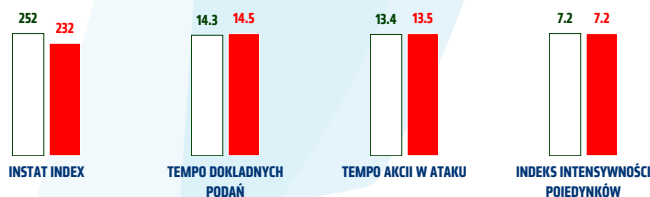

## TOP-3 InStat Index

|             |     |                  |     |
|-------------|-----|------------------|-----|
| 35 Lukasik  | 287 | 2 Pietrzak       | 289 |
| 6 Kubicki   | 274 | 10 Basha         | 251 |
| 26 Augustyn | 270 | 16 Błaszczkowski | 247 |

## TOP-3 Strzały / celne

|                  |            |                  |          |
|------------------|------------|------------------|----------|
| 28 Flavio Paixao | 3 / 1 33%  | 2 Pietrzak       | 3 / 0 0% |
| 22 Mladenovic    | 1 / 1 100% | 16 Błaszczkowski | 2 / 0 0% |
| 8 Mak            | 1 / 1 100% | 24 Kolar         | 2 / 0 0% |

## TOP-3 Podania

|             |             |               |             |
|-------------|-------------|---------------|-------------|
| 26 Augustyn | 69 / 61 88% | 4 Sadlok      | 80 / 72 90% |
| 25 Nalepa   | 57 / 53 93% | 10 Basha      | 68 / 66 97% |
| 35 Lukasik  | 60 / 49 82% | 27 Wasilewski | 64 / 51 80% |

## TOP-3 Podania kluczowe

|                  |            |                  |          |
|------------------|------------|------------------|----------|
| 35 Lukasik       | 2 / 1 50%  | 16 Błaszczkowski | 2 / 0 0% |
| 90 Sobiech       | 1 / 1 100% | 4 Sadlok         | 1 / 0 0% |
| 28 Flavio Paixao | 2 / 0 0%   | 29 Palcic        | 1 / 0 0% |

## TOP-3 Pojedynki

|                  |            |                  |             |
|------------------|------------|------------------|-------------|
| 28 Flavio Paixao | 23 / 9 39% | 16 Błaszczkowski | 15 / 13 87% |
| 35 Lukasik       | 13 / 9 69% | 26 Wojtkowski    | 24 / 11 46% |
| 11 Michalak      | 16 / 8 50% | 2 Pietrzak       | 12 / 10 83% |

## TOP-3 Zwody

|                  |            |                  |            |
|------------------|------------|------------------|------------|
| 11 Michalak      | 5 / 3 60%  | 26 Wojtkowski    | 5 / 4 80%  |
| 36 Makowski      | 2 / 2 100% | 10 Basha         | 3 / 3 100% |
| 28 Flavio Paixao | 4 / 1 25%  | 16 Błaszczkowski | 3 / 3 100% |

## Lechia Gdańsk

|                  | INSTAT INDEX | Minuty na boisku | Bramki | Asysty | Strzały / celne | Faule | Faulowany | Spalone | Podania / dokładne | Podanie kluczowe | Podania przyjęte | Pojedyunki / wygrane | Pojedyunki w powietrzu | Pojedyunki na ziemi | Zwody / udane | Odbiory / udane | Strata piłki | Nabycie piłki |
|------------------|--------------|------------------|--------|--------|-----------------|-------|-----------|---------|--------------------|------------------|------------------|----------------------|------------------------|---------------------|---------------|-----------------|--------------|---------------|
| 12 Kuciak        | 266          | '95              | -      | -      | -               | -     | -         | -       | 32 / 25 78%        | -                | 16               | -                    | -                      | -                   | -             | -               | 3            | 7             |
| 22 Mladenovic    | 257          | '95              | 1      | -      | 1 / 1 100%      | 1     | -         | -       | 51 / 38 75%        | -                | 36               | 11 / 2 18%           | 2 / 0 0%               | 9 / 2 22%           | -             | 3 / 1 33%       | 10           | 7             |
| 26 Augustyn      | 270          | '95              | -      | -      | -               | 2     | -         | -       | 69 / 61 88%        | -                | 52               | 11 / 5 45%           | 4 / 2 50%              | 7 / 3 43%           | 1 / 0 0%      | 1 / 0 0%        | 5            | 14            |
| 25 Nalepa        | 269          | '95              | -      | -      | 1 / 0 0%        | -     | -         | -       | 57 / 53 93%        | -                | 41               | 8 / 5 63%            | 4 / 3 75%              | 4 / 2 50%           | -             | 3 / 2 67%       | 2            | 16            |
| 19 Fila          | 261          | '78              | -      | -      | 1 / 0 0%        | 1     | 1         | -       | 39 / 36 92%        | -                | 25               | 14 / 7 50%           | 4 / 2 50%              | 10 / 5 50%          | 1 / 1 100%    | 3 / 2 67%       | 2            | 7             |
| 35 Lukasik       | 287          | '95              | -      | -      | -               | 2     | -         | -       | 60 / 49 82%        | 2 / 1 50%        | 35               | 13 / 9 69%           | 3 / 2 67%              | 10 / 7 70%          | -             | 5 / 3 60%       | 3            | 12            |
| 36 Makowski      | 222          | '95              | -      | -      | 1 / 0 0%        | 1     | -         | -       | 33 / 25 76%        | 1 / 0 0%         | 29               | 16 / 6 38%           | 2 / 0 0%               | 14 / 6 43%          | 2 / 2 100%    | 2 / 1 50%       | 8            | 6             |
| 6 Kubicki        | 274          | '95              | -      | -      | 1 / 0 0%        | -     | 2         | -       | 49 / 39 80%        | 1 / 0 0%         | 43               | 9 / 5 56%            | 1 / 0 0%               | 8 / 5 63%           | 1 / 1 100%    | 3 / 1 33%       | 8            | 3             |
| 28 Flavio Paixao | 249          | '95              | -      | -      | 3 / 1 33%       | -     | 4         | 1       | 27 / 18 67%        | 2 / 0 0%         | 35               | 23 / 9 39%           | 6 / 2 33%              | 17 / 7 41%          | 4 / 1 25%     | 4 / 2 50%       | 14           | 5             |
| 11 Michalak      | 248          | '70              | -      | -      | 1 / 0 0%        | 2     | 3         | -       | 20 / 11 55%        | 1 / 0 0%         | 26               | 16 / 8 50%           | 1 / 0 0%               | 15 / 8 53%          | 5 / 3 60%     | 2 / 0 0%        | 8            | 1             |
| 90 Sobiech       | 211          | '85              | -      | 1      | -               | 2     | 1         | -       | 23 / 18 78%        | 1 / 1 100%       | 27               | 18 / 6 33%           | 10 / 3 30%             | 8 / 3 38%           | -             | 1 / 0 0%        | 11           | 3             |
| 3 Joao Nunes     | 249          | '24              | -      | -      | -               | -     | -         | -       | 11 / 10 91%        | -                | 7                | 3 / 2 67%            | 1 / 1 100%             | 2 / 1 50%           | 1 / 1 100%    | 1 / 0 0%        | 1            | -             |
| 8 Mak            | 257          | '17              | -      | -      | 1 / 1 100%      | 1     | 1         | -       | 4 / 2 50%          | -                | 9                | 8 / 5 63%            | -                      | 8 / 5 63%           | 2 / 1 50%     | 2 / 2 100%      | 3            | -             |
| 18 Arak          | 205          | '9               | -      | -      | 1 / 0 0%        | -     | -         | -       | 3 / 2 67%          | -                | 6                | 6 / 1 17%            | 3 / 0 0%               | 3 / 1 33%           | -             | -               | 1            | -             |

## Wisła Kraków

|                   | INSTAT INDEX | Minuty na boisku | Bramki | Asysty | Strzały / celne | Faule | Faulowany | Spalone | Podania / dokładne | Podanie kluczowe | Podania przyjęte | Pojedyunki / wygrane | Pojedyunki w powietrzu | Pojedyunki na ziemi | Zwody / udane | Odbiory / udane | Strata piłki | Nabycie piłki |
|-------------------|--------------|------------------|--------|--------|-----------------|-------|-----------|---------|--------------------|------------------|------------------|----------------------|------------------------|---------------------|---------------|-----------------|--------------|---------------|
| 1 Lis             | 245          | '95              | -      | -      | -               | -     | 1         | -       | 41 / 32 78%        | -                | 26               | 1 / 1 100%           | 1 / 1 100%             | -                   | -             | -               | 7            | 5             |
| 2 Pietrzak        | 289          | '78              | -      | -      | 3 / 0 0%        | -     | 1         | -       | 56 / 47 84%        | -                | 37               | 12 / 10 83%          | 3 / 3 100%             | 9 / 7 78%           | 2 / 1 50%     | 4 / 3 75%       | 6            | 7             |
| 4 Sadlok          | 238          | '95              | -      | -      | -               | 3     | -         | -       | 80 / 72 90%        | 1 / 0 0%         | 67               | 6 / 3 50%            | -                      | 6 / 3 50%           | -             | -               | 6            | 6             |
| 27 Wasilewski     | 239          | '95              | -      | -      | 1 / 0 0%        | -     | -         | -       | 64 / 51 80%        | -                | 56               | 11 / 7 64%           | 7 / 6 86%              | 4 / 1 25%           | 1 / 0 0%      | -               | 7            | 12            |
| 29 Palcic         | 216          | '95              | -      | -      | -               | -     | -         | -       | 43 / 31 72%        | 1 / 0 0%         | 29               | 10 / 7 70%           | 5 / 3 60%              | 5 / 4 80%           | -             | 3 / 3 100%      | 8            | 8             |
| 10 Basha          | 251          | '95              | -      | -      | -               | 4     | 1         | -       | 68 / 66 97%        | -                | 47               | 17 / 8 47%           | 1 / 1 100%             | 16 / 7 44%          | 3 / 3 100%    | 4 / 0 0%        | 1            | 15            |
| 80 Plewka         | 192          | '62              | -      | -      | 1 / 0 0%        | -     | -         | -       | 14 / 13 93%        | -                | 15               | 6 / 1 17%            | 1 / 0 0%               | 5 / 1 20%           | 1 / 0 0%      | 1 / 1 100%      | 4            | 2             |
| 26 Wojtkowski     | 229          | '95              | -      | -      | 1 / 0 0%        | 2     | 2         | -       | 39 / 29 74%        | 1 / 0 0%         | 40               | 24 / 11 46%          | 4 / 1 25%              | 20 / 10 50%         | 5 / 4 80%     | 3 / 0 0%        | 12           | 5             |
| 11 Drzazga        | 228          | '80              | -      | -      | 1 / 0 0%        | 1     | 1         | 1       | 24 / 21 88%        | -                | 32               | 16 / 6 38%           | 6 / 4 67%              | 10 / 2 20%          | 3 / 1 33%     | 1 / 0 0%        | 6            | 1             |
| 16 Błaszczykowski | 247          | '95              | -      | -      | 2 / 0 0%        | -     | 2         | -       | 55 / 38 69%        | 2 / 0 0%         | 38               | 15 / 13 87%          | 2 / 2 100%             | 13 / 11 85%         | 3 / 3 100%    | 4 / 4 100%      | 11           | 9             |
| 24 Kolar          | 212          | '95              | -      | -      | 2 / 0 0%        | -     | 2         | -       | 25 / 18 72%        | -                | 28               | 17 / 9 53%           | 3 / 1 33%              | 14 / 8 57%          | 3 / 2 67%     | 1 / 1 100%      | 10           | -             |
| 5 Klemenz         | 202          | '32              | -      | -      | 1 / 0 0%        | 2     | -         | -       | 15 / 11 73%        | -                | 14               | 7 / 3 43%            | 6 / 3 50%              | 1 / 0 0%            | -             | -               | 2            | 3             |
| 98 Słomka         | 231          | '16              | -      | -      | -               | 1     | 1         | -       | 7 / 4 57%          | 1 / 0 0%         | 6                | 10 / 5 50%           | 1 / 0 0%               | 9 / 5 56%           | 3 / 2 67%     | 3 / 3 100%      | 2            | 1             |
| 21 Grabowski      | 223          | '15              | -      | -      | -               | -     | -         | -       | 3 / 3 100%         | -                | 1                | 4 / 2 50%            | 1 / 1 100%             | 3 / 1 33%           | 1 / 0 0%      | 1 / 0 0%        | -            | 1             |

**Atak**

To posiadanie piłki przez jedną drużynę z przejściem na połowę przeciwnika.

**Szybki atak (kontratak)**

atak z gry, który rozwija się bezpośrednio po przejściu piłki od przeciwnika. Szybki atak trwa nie więcej niż 30 sekund. Prędkość ruchu do bramki przeciwnika przy tym ataku wynosi nie mniej niż 2,6 m/s.

**Atak pozycyjny**

Atak z gry lub stałych fragmentów (aut, rzut wolny). Pozycyjny atak trwa więcej niż 30s lub prędkość ruchu drużyny do bramki przeciwnika jest mniejsza niż 2,6 m/s.

**Atak z rzutu wolnego lub autu.**

Atak po rozegraniu rzutu wolnego lub autu, przy którym pierwszym lub drugim działaniem jest strzał na bramkę, lub podanie w pole karne przeciwnika.

**Atak z rzutu rożnego.**

Akcje drużyny po rozegraniu rzutu rożnego aż do końca posiadania piłki lub oddalenia piłki przez drużynę przeciwnika do strefy centralnej.

**Strzał**

Skierowanie piłki do bramki przeciwnika mające na względzie strzelenie bramki. Rejestrowane są strzały celne (w światło bramki), niecelne (w tym strzały w słupek i w poprzeczkę), a także strzały przejęte przez przeciwnika.

**Podanie kluczowe**

Podanie do partnera, który jest w sytuacji bramkowej (1 na 1, pusta bramka itd.); podanie do zawodnika, które stwarza realną szansę na zdobycie bramki; podanie które 'odcina' linię obrony w fazie ataku.

**Pojedynki**

Wszystkie rodzaje walki o piłkę piłkarzy na boisku. Pojedynki nie są rejestrowane dodatkowo, jest to sumaryczny wskaźnik, zawiera walkę o piłkę w neutralnym położeniu zarówno na ziemi jak i w powietrzu, dryblingi, odebrania piłki oraz utraty piłki przy odbiorach przeciwnika

**Pojedynki w powietrzu**

Walka o piłkę, która znajduje się powyżej poziomu ramion.

**Dryblowanie**

Aktywna akcja piłkarza, posiadającego piłkę próba ominięcia przeciwnika z pomocą dryblingu. Przy udanym dryblingu zawodnikowi drużyny przeciwnej rejestruje się nieudane odebranie piłki i na odwrót.

**Odebranie piłki przeciwnikowi i strata piłki w walce**

Aktywne działanie zawodnika, usiłującego odebrać piłkę zawodnikowi posiadającemu ją (przeciwnikowi rejestruje się strata piłki poprzez odebranie); odebranie to także przeszkadzanie w dryblowaniu przeciwnikowi.

**Posiadanie piłki**

Ruch zawodnika z piłką (mniej niż 3 dotknięcia piłki).

**Nieudane przyjęcie piłki (nieudana kontrola nad piłką)**

Strata piłki bez jakiegokolwiek walki z przeciwnikiem, spowodowana przez techniczne błędy rywala.

**Nabywanie piłki**

Akcja piłkarza (przejęcie, przechwyt, wygrany pojedynek), która powoduje stratę piłki przez przeciwnika z dalszą możliwością prowadzenia szybkiego ataku.

**Strata piłki**

Akcja zawodnika (nieodkładne podanie, przegrany pojedynek, itd.), która powoduje stratę piłki przez jego drużynę. Jeśli posiadanie piłki zakończy się faulem przeciwnika lub strzałem w światło bramki, to strata nie rejestruje się.

**Tempo akcji w ataku**

Liczba akcji skierowanych na atak w momencie posiadania piłki.

**Tempo dokładnych podań**

Liczba dokładnych podań w momencie posiadania piłki

**Indeks intensywności pojedynków**

liczba pojedynków i przechwytych drużyny broniącej- na minutę -w czasie posiadania piłki przez przeciwnika